Aos Nossos Filhos

vozes mistas com acompanhamento

Arr. Guilherme Héus
guilhermeheus@gmail.com

Ivan Lins & Vitor Martins

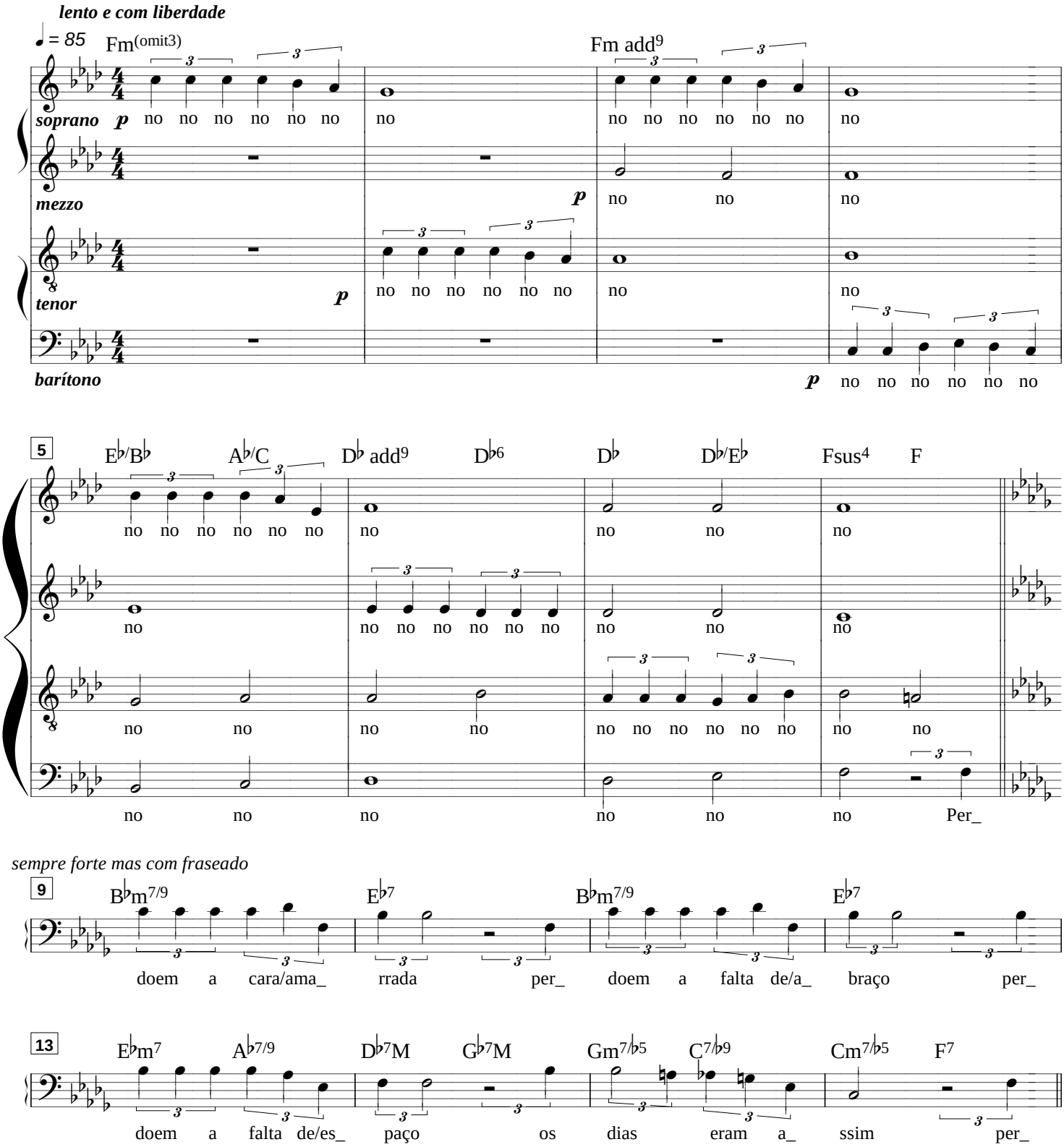

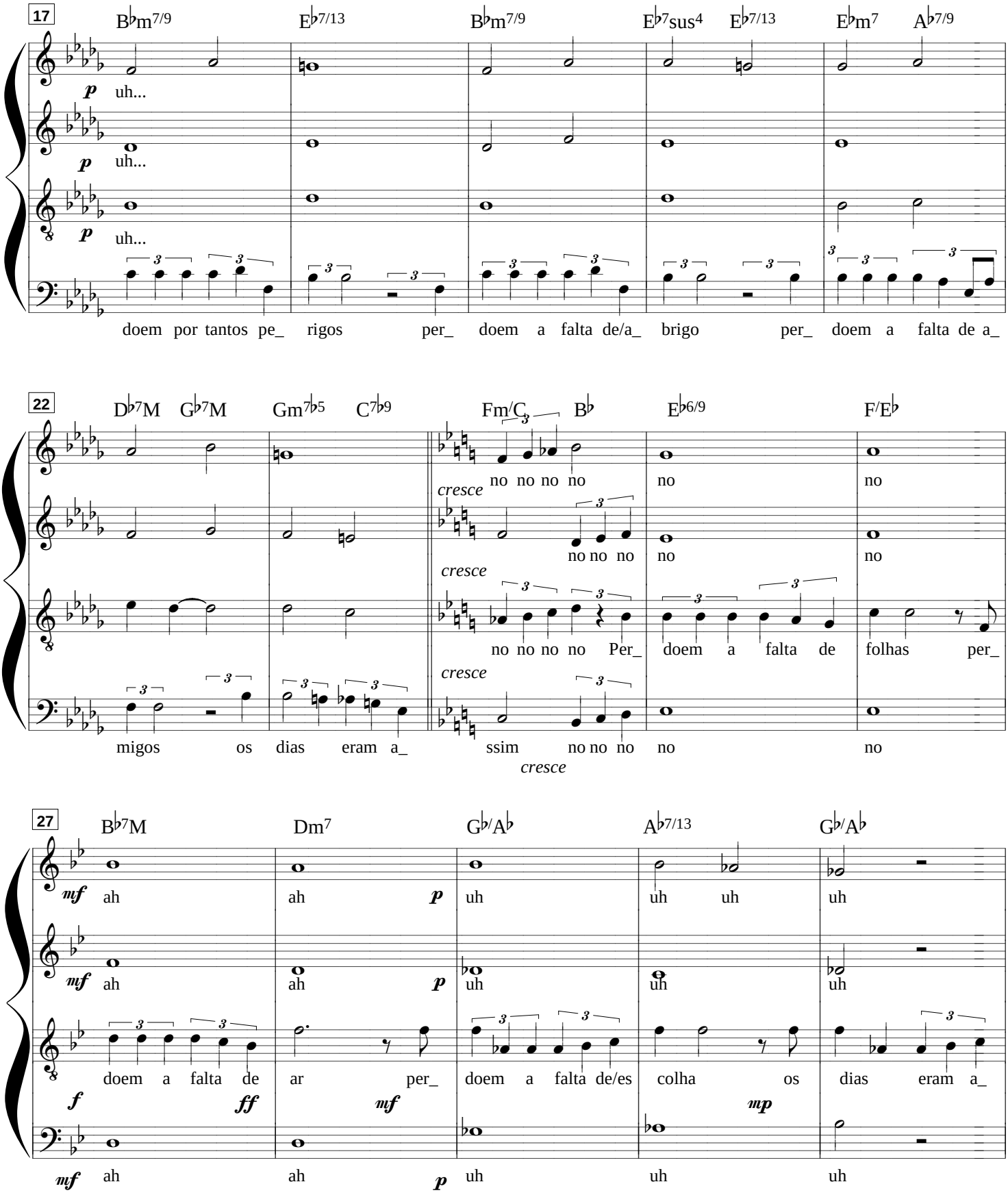
17
B♭m7/9 E♭7/13 B♭m7/9 E♭7sus4 E♭7/13 E♭m7 A♭7/9
p uh...
p uh...
p uh...
doem por tantos pe_ rigos per_ doem a falta de/a_ brigo per_ doem a falta de a_
22
D♭7M G♭7M Gm7♭5 C7♭9 Fm/C B♭ E♭6/9 F/E♭
no no no no no no
cresce
no no no no no
cresce
no no no no Per_ doem a falta de folhas per_
cresce
migos os dias eram a_ ssim no no no no no
cresce
27
B♭7M Dm7 G♭/A♭ A♭7/13 G♭/A♭
mf ah ah p uh uh uh uh
mf ah ah p uh uh uh
doem a falta de ar per_ doem a falta de/es colha os dias eram a_
f ff mf mp
mf ah ah p uh uh uh

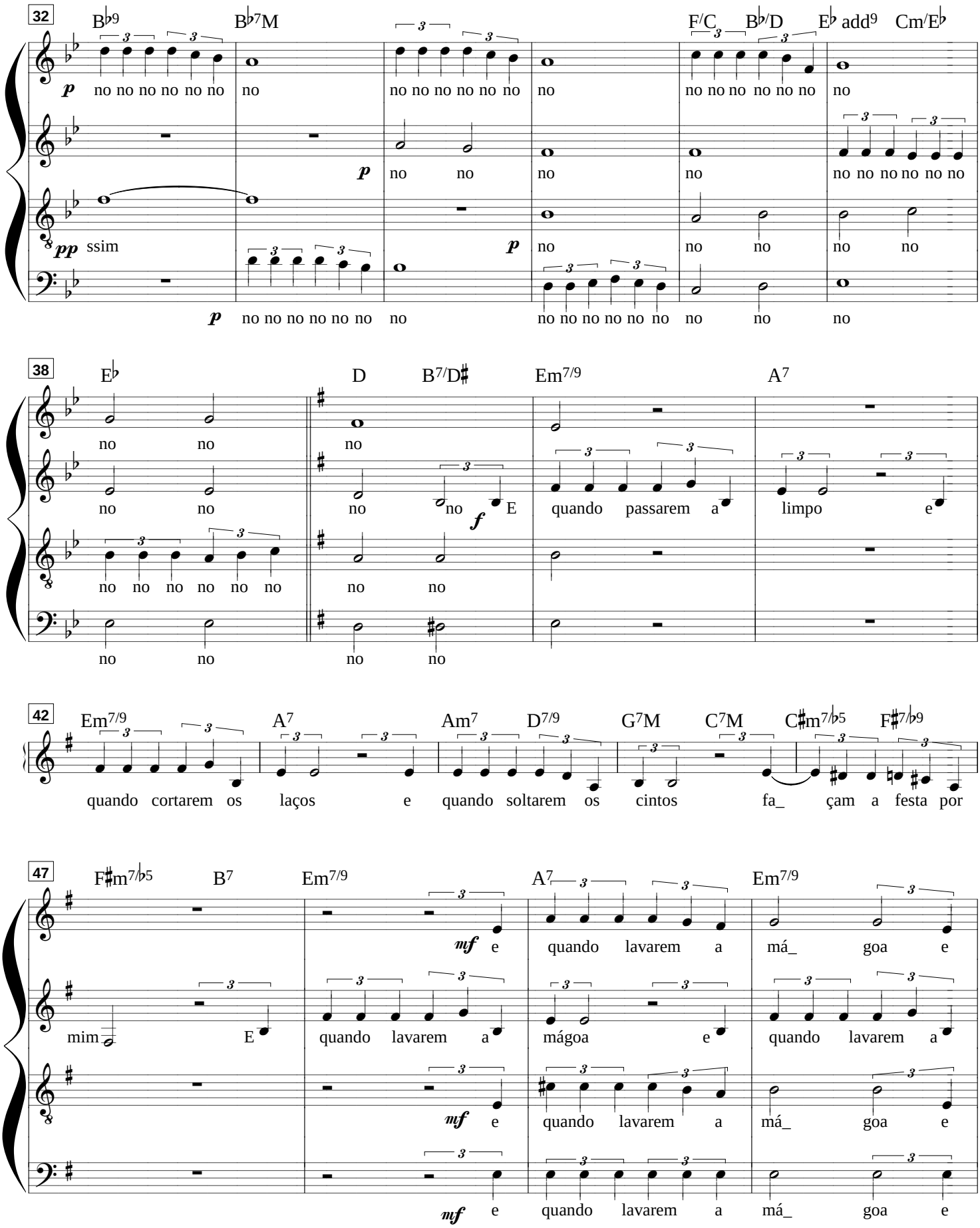
32
B♭9
B♭7M
F/C
B♭/D
E♭ add9
Cm/E♭
p no no no no no no no no no no no no no no no no no no no no no no no no
p no no no no no no no no no no no no no no no no no no no no no no no no
pp ssim
p no no no no no no no no no no no no no no no no no no no no no no no no
p no no no no no no no no no no no no no no no no no no no no no no no no
38
E♭
D
B7/D♯
Em7/9
A7
no no no no no no no no no no no no no no no no no no no no no no no no
no no no no no no no no no no no no no no no no no no no no no no no no
f E quando passarem a limpo e
42
Em7/9
A7
Am7
D7/9
G7M
C7M
C♯m7/♭5
F♯7/♭9
quando cortarem os laços e quando soltarem os cintos fa_ çam a festa por
47
F♯m7/♭5
B7
Em7/9
A7
Em7/9
mf e quando lavarem a má_ goa e
mim E quando lavarem a mágoa e quando lavarem a
mf e quando lavarem a má_ goa e
mf e quando lavarem a má_ goa e

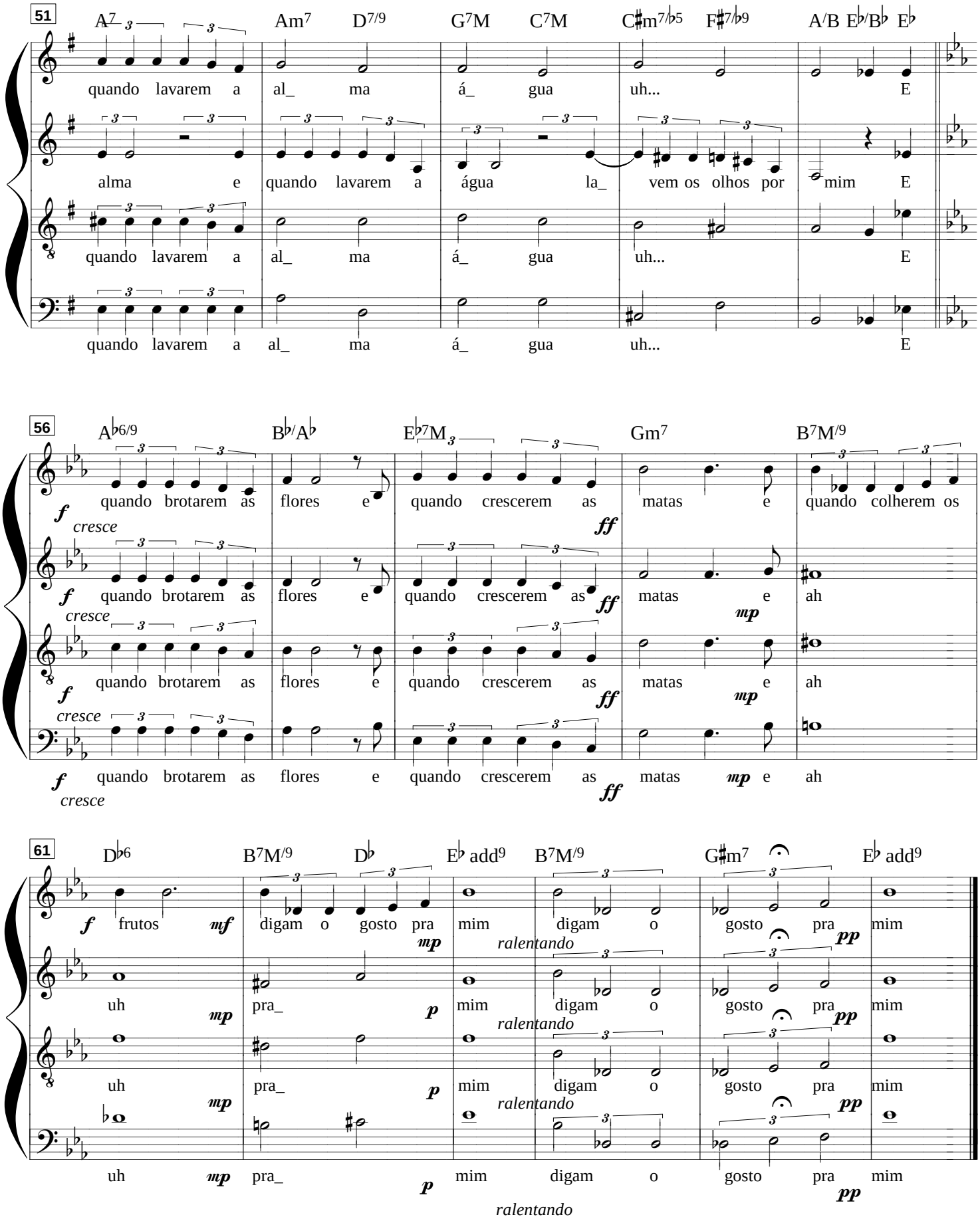
51
A7 Am7 D7/9 G7M C7M C♯m7/♭5 F♯7/♭9 A/B E♭/B♭ E♭
quando lavarem a al_ ma á_ gua uh... E
alma e quando lavarem a água la_ vem os olhos por mim E
quando lavarem a al_ ma á_ gua uh... E
quando lavarem a al_ ma á_ gua uh... E
56
A♭6/9 B♭/A♭ E♭7M Gm7 B7M/9
f cresce quando brotarem as flores e quando crescerem as ff matas e quando colherem os
f cresce quando brotarem as flores e quando crescerem as ff matas mp e ah
f cresce quando brotarem as flores e quando crescerem as ff matas mp e ah
f cresce quando brotarem as flores e quando crescerem as ff matas mp e ah
61
D♭6 B7M/9 D♭ E♭ add9 B7M/9 G♯m7 E♭ add9
f frutos mf digam o gosto pra mp mim digam o gosto pra pp mim
ralentando
uh mp pra_ p mim digam o gosto pra pp mim
ralentando
uh mp pra_ p mim digam o gosto pra pp mim
ralentando
uh mp pra_ p mim digam o gosto pra pp mim
ralentando