

Quadrilha

Chico Buarque / Francis Hime - 1975/6

arranjo: Gilberto Perissinotto
Janeiro/2009
tempo aproximado de execução:
2'55"

♩ = 135

S

Não me le - ve_a mal _____

A

Não me le - ve_a mal _____

T

Não me le - ve_a mal ____ não _____

B

Não _____

4

To - do a - no_é a - no de for - ró _____

To - do a - no_é a - no de for - ró _____ E nes - te

E nes - te

Quadrilha - 2/8

10



1. To - - - do a - no, u - ma vez por a - no tem _____
 2. Zi - - - nha deu um pas - so c' o vi - gá - rio Ah _____
 3. Ti - - - nha in - di - gen - te e pro - te - to - ra Foi _____

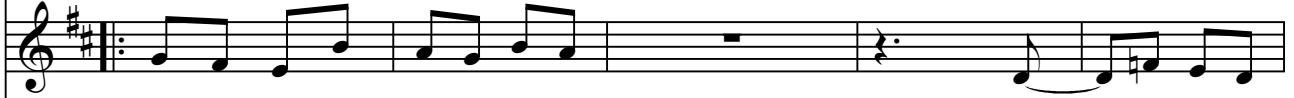

a - no co - mo to - do a - no, tem _____ qua - dri - lha
 2. zi - nha Cre - di - á - rio . . . a _____ be - a - ta
 3. en - te com dou - to - ra . . . Foi _____ a - lu - na



1. To - - - do a - no, u - ma vez por a - no tem _____
 2. Zi - - - nha deu um pas - so c' o vi - gá - rio Ah _____
 3. Ti - - - nha in - di - gen - te e pro - te - to - ra Foi _____



a - no co - mo to - do a - no, tem _____ qua - dri - lha
 2. zi - nha Cre - di - á - rio . . . a _____ be - a - ta
 3. en - te com dou - to - ra . . . Foi _____ a - lu - na

15



ar - rai - al _____ Sem - - - pre, sal - vo
 sa - cris - tão _____ Diz que me - re -
 pro - fes - sor _____ A - - - té Zé Du -



no ar - rai - al _____ E nes - te a - no, co - mo sem - pre,
 c' o sa - cris - tão _____ Diz que a se - nho - ra do pre - fei - to
 com pro - fes - sor _____ O pe - ri - go - so ban - do - lei - ro



ar - rai - al _____ Sem - - - pre, sal - vo
 sa - cris - tão _____ Diz que me - re -
 pro - fes - sor _____ A - - - té Zé Du -



no ar - rai - al _____ E nes - te a - no, co - mo sem - pre,
 c' o sa - cris - tão _____ Diz que a se - nho - ra do pre - fei - to
 com pro - fes - sor _____ O pe - ri - go - so ban - do - lei - ro

Quadrilha - 3/8

20

chu - va, sal - vo.en - ga - no ah _____ é ge - ral Não _____
 ci - da - men - te.e - lei - to foi _____ po - si - ção Não _____
 ran - go.El Jus - ti - ce - ro fez _____ pro - mo - tor Mas _____

a _____ sa - tis - fa - ção é ge - ral Não _____
 foi _____ c'ó lí - der da_o - po - si - ção Não _____
 fez _____ bei - ci - nho pro pro - mo - tor Mas _____

chu - va, sal - vo.en - ga - no ah _____ é ge - ral Não _____
 ci - da - men - te.e - lei - to foi _____ po - si - ção Não _____
 ran - go.El Jus - ti - ce - ro fez _____ pro - mo - tor Mas _____

a _____ sa - tis - fa - ção é ge - ral Não _____
 foi _____ c'ó lí - der da_o - po - si - ção Não _____
 fez _____ bei - ci - nho pro pro - mo - tor Mas _____

25

me le - ve_a mal _____ Não me le - ve_a mal _____ Não me le - ve_a mal _____
 tem na - da não _____ Não tem na - da não _____ Não tem na - da não _____
 fa - ça_o fa - vor _____ Mas fa - ça_o fa - vor _____ Mas fa - ça_o fa - vor _____

imitando sanfona

tché tché tché tché tché tché tché tché

imitando sanfona

tché tché tché tché tché tché tché tché

imitando sanfona

tché tché tché tché tché tché tché tché

Quadrilha - 4/8

30

— Não me le - ve a mal — To - do a - no tem for - ró To - do
 — Não tem na - da não — Por fa - vor não le - ve a *mar* To - do
 — Mas fa - ça_o fa - vor — Is - so_a - qui tá mui - to *bão* Is - so_a -

tché tché tché tché tché tché tché tché ré To - do
 To - do
 Is - so_a -

tché tché tché tché tché tché tché tché ré To - do
 To - do -
 Is - so_a -

tché tché tché tché tché To - do a - no tem for - ró To - do
 Por - fa - vor não le - ve a *mar* To - do
 Is - so_a - qui tá mui - to *bão* Is - so_a -

35

mun - do ta - va lá O for - ró cor - ri - a man - so sem pro - ble - ma_e sem
 mun - do tro - ca_o par Zé - com - fo - me dei - tou o - lho na pa - tro - a do
 qui tá *bão* de - mais O for - ró es - te - reo - fô - ni - co_es - ta - va mes - mo_um

mun - do ta - va lá O for - ró cor - ri - a man - so sem pro - ble - ma_e sem ve -
 mun - do tro - ca_o par Zé - com - fo - me dei - tou o - lho na pa - tro - a do Seu
 qui tá *bão* de - mais O for - ró es - te - reo - fô - ni - co_es - ta - va mes - mo_um ba -

mun - do ta - va lá Sem pro - ble - ma_e sem ve -
 mun - do tro - ca_o par Na pa - tro - a do Seu
 qui tá *bão* de - mais co_es - ta - va mes - mo_um ba -

mun - do ta - va lá O for - ró cor - ri - a man - so sem pro - ble - ma_e sem ve -
 mun - do tro - ca_o par Zé - com - fo - me dei - tou o - lho na pa - tro - a do seu
 qui tá *bão* de - mais O for - ró es - te - reo - fô - ni - co_es - ta - va mes - mo_um ba -

40

imitando sanfona

Quadrilha - 5/8

tché tché tché tché tché tché tché tché ré Quan-do_o
Que não
Mui - ta

xa - me ih tché tché
Li - ma
ra - to

xa - me fó fó ró fó ró fó ró fó ró fó tché
Li - ma
ra - to

xa - me ih Quan-do_o
Que não
Mui - ta
Li - ma
ra - to

45

che - fe da qua - dri - lha de - cre - tou chan - ger de da - me
faz xo - dó na mo - ça mas tam - bém não sai de ci - ma
mú - si - ca na pra - ça mui - ta dan - ça lá no ma - to

tché tché tché tché tché tché fó fó fó fó ró

tché tché tché tché tché tché tché tché tché tché

che - fe da qua - dri - lha de - cre - tou chan - ger de da - me ih
faz xo - dó na mo - ça mas tam - bém não sai de ci - ma
mú - si - ca na pra - ça mui - ta dan - ça lá no ma - to

Quadrilha - 6/8

50

A mu - lher do de - le - ga - do ren - deu
 Ju - ca lar - gou a san - fo - na_e_a - ban - do -
 Quem go - zou co a brin - ca - dei - ra mui - to

fó ró fó ró fó ró fó

tché tché tché tché ré

55

o ba - cha - rel _____ O pe -
 nou o sa - lão _____ foi pre -
 bom mui - to bem _____ Quem to -

o ba - cha - rel _____ tché tché tché tché tché tché tché tché ré

nou o sa - lão _____

bom mui - to bem _____

tché tché tché tché tché tché tché tché re´ O pe -
 foi pre -
 Quem to -

tché tché tché tché tché tché tché tché tché

Quadrilha - 7/8

61

1.

1.

1.

1.

A Te-re -

A Te-re -

66

2. 3.

2. 3.

2. 3.

2. 3.

To - - - do a - no u - ma vez por
Sem - - - pre sal - vo chu - va, sal - vo en -

- E foi do - Pois nes - te a - no co - mo to - do a - no
a - no co - mo sem - pre . . .

To - - - do a - no u - ma vez por
Sem - - - pre sal - vo chu - va, sal - vo en -

- E foi do - Pois nes - te a - no co - mo to - do a - no
a - no co - mo - sem - pre . . .

Quadrilha - 8/8

71

1.

a - no tem ar - rai - al
ga - no ah ah é ge - ral

1.

tem qua - dri - lha no ar - rai - al E nes - te
a sa - tis - fa - ção é ge - ral

1.

a - no tem ar - rai - al
ga no ah ah é ge - ral

1.

tem qua - dri - lha no ar - rai - al E nes - te
a sa - tis - fa - ção é ge - ral

76

2.

Nin - guém le - va a mal Nin - guém le - va a mal

2.

Nin - guém le - va a mal Nin - guém le - va a mal

2.

Nin - guém le - va a mal Nin - guém le - va a mal

2.

Nin - guém le - va a mal Nin - guém le - va a mal